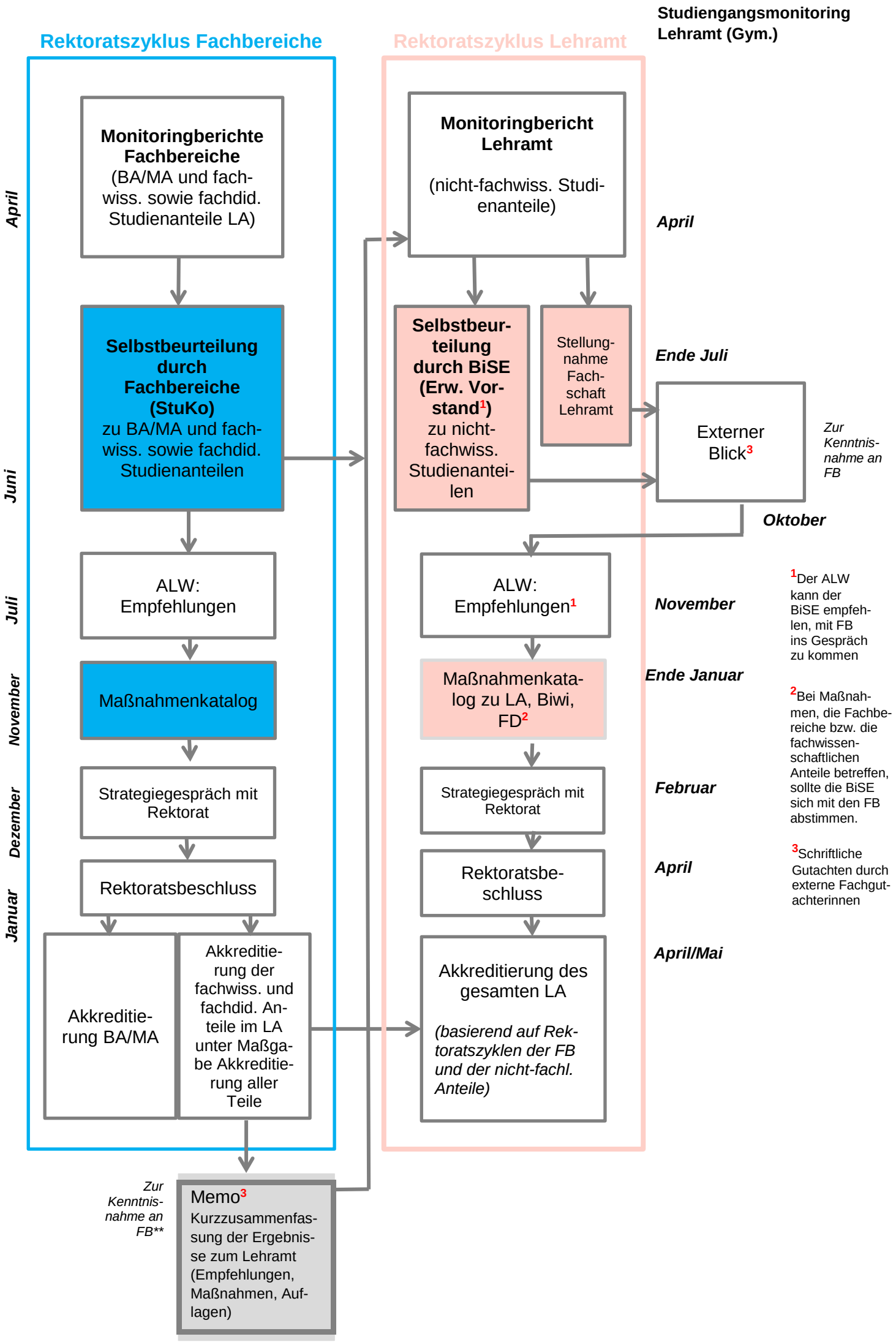
Studiengangsmonitoring Lehramt (Gym.)
Rektoratszyklus Fachbereiche
Rektoratszyklus Lehramt
April
Juni
Juli
November
Dezember
Januar
Monitoringberichte Fachbereiche (BA/MA und fach-wiss. sowie fachdid. Studienanteile LA)
Selbstbeurteilung durch Fachbereiche (StuKo) zu BA/MA und fach-wiss. sowie fachdid. Studienanteilen
ALW: Empfehlungen
Maßnahmenkatalog
Strategiegespräch mit Rektorat
Rektoratsbeschluss
Akkreditie-rung BA/MA
Akkreditie-rung der fachwiss. und fachdid. An-teile im LA unter Maßga-be Akkreditie-rung aller Teile
Zur Kenntnis-nahme an FB**
Memo[3]
Kurzzusammenfas-sung der Ergebnis-se zum Lehramt (Empfehlungen, Maßnahmen, Auf-lagen)
Monitoringbericht Lehramt
(nicht-fachwiss. Studi-enanteile)
April
Selbstbeur-teilung durch BiSE (Erw. Vor-stand[1]) zu nicht-fachwiss. Studienantei-len
Stellung-nahme Fach-schaft Lehramt
Ende Juli
Externer Blick[3]
Zur Kenntnis-nahme an FB
Oktober
ALW: Empfehlungen[1]
November
Maßnahmenkata-log zu LA, Biwi, FD[2]
Ende Januar
Strategiegespräch mit Rektorat
Februar
Rektoratsbe-schluss
April
Akkreditierung des gesamten LA
(basierend auf Rek-toratszyklen der FB und der nicht-fachl. Anteile)
April/Mai
[1]Der ALW kann der BiSE empfeh-len, mit FB ins Gespräch zu kommen
[2]Bei Maßnah-men, die Fachbe-reiche bzw. die fachwissen-schaftlichen Anteile betreffen, sollte die BiSE sich mit den FB abstimmen.
[3]Schriftliche Gutachten durch externe Fachgut-achterinnen