



Deutsche
Akkreditierungsstelle
D-PL-14469-01-00

Durch die DAkks nach DIN EN ISO/IEC 17025:
2005 akkreditiertes Prüflaboratorium.
Die Akkreditierung gilt für die in der Urkunde auf-
geführten Prüfverfahren.

Competenza GmbH • Flößaustraße 24a • 90763 Fürth

**Vermögen und Bau Baden-Württemberg/Amt Konstanz
Frau Purkott
Mainaustraße 211**

78464 Konstanz

Prüfbericht
**über die Prüfung auf Asbest in Materialproben
gemäß VDI-Richtlinie 3866 (Blatt 5)**

Bericht Nr.: NL29290

Objekt: Universität Konstanz, Gebäude B, Bibliothek,
Buchbereich G

Probenahmedatum: 03.08.2014

Probenahme durch: Competenza GmbH, Fürth: Herrn Philipp Scholz/Frau Dr.
Sabine Lehmann

Probeneingang: 05.08.2014

Analysendatum: 05./06.08.2014

Auswertung durch: Competenza GmbH, Fürth: Herren Stefan Lausen/Tobias
Fischer

Analysenmethode: Rasterelektronenmikroskopie mit gekoppelter
energiedispersiver Röntgenmikroanalyse (REM/EDXA)

Dieser Prüfbericht umfasst: 7 Seiten

Die genannten Ergebnisse beziehen sich ausschließlich auf die untersuchte Probe. Der Bericht darf nicht ohne die schriftliche Genehmigung der Competenza GmbH teilweise vervielfältigt oder weitergegeben werden.

Ergebnis der Prüfung:

Competenza-Proben-Nr.:	Probenart:	Probenbezeichnung:	Analysenergebnis:
NL29290.1	MP	Ebene 6b/Probebohrung Fa. Kluge/Estrich	kein Asbest nachweisbar
NL29290.2	MP	Ebene 6b/Probebohrung Fa. Kluge/Bitumenpappe	kein Asbest nachweisbar
NL29290.3	MP	Ebene 6b/Unfallstelle zw. Blech und Pappe/AZ-Platte	Probe enthält Chrysotil-Asbest
NL29290.4	MP	Ebene 6b/Unfallstelle zw. Blech und AZ-Platte/KMF, Vlies	kein Asbest nachweisbar
NL29290.5	MP	Ebene 6b/Unfallstelle zw. AZ und Estrich/Bitumenplatte	kein Asbest nachweisbar
NL29290.6	MP	Ebene 6b/Unfallstelle auf Bitumenpappe/Estrich	kein Asbest nachweisbar
NL29290.7	MP	Ebene 6/Westwand innen/Betonfuge	kein Asbest nachweisbar
NL29290.8	MP	Ebene 6/Westwand innen/Fensterfuge	kein Asbest nachweisbar
NL29290.9	MP	Ebene 6/Ostwand innen/Fensterfuge	kein Asbest nachweisbar
NL29290.10	MP	Ebene 6a/Unfallstelle/Bitumenpappe	kein Asbest nachweisbar
NL29290.11	MP	Ebene 6a/Unfallstelle/AZ-Platte	Probe enthält Chrysotil-Asbest
NL29290.12	MP	Ebene 6a/Unfallstelle/Estrich	kein Asbest nachweisbar
NL29290.13	MP	Ebene 6/Ebenenrand, zw. Estrich und Metallkonstruktion/KMF	kein Asbest nachweisbar
NL29290.14	MP	Ebene 6/neben Unfallseite/Teppichrest	Probe enthält Amphibol- + Chrysotil-Asbest
NL29290.15	MP	Ebene 5/vor Aufzugschacht süd/Estrich	kein Asbest nachweisbar
NL29290.16	MP	Ebene 5/Heizungsrohr/Dämmung	kein Asbest nachweisbar
NL29290.17	MP	Ebene 3b/Unfall-Öffnung/Schicht 1 von unten/KMF Vlies	kein Asbest nachweisbar
NL29290.18	MP	Ebene 3b/Unfall-Öffnung/Schicht 2 von unten/AZ-Platte	Probe enthält Chrysotil-Asbest

Ergebnis der Prüfung:

Competenza-Proben-Nr.:	Probenart:	Probenbezeichnung:	Analysenergebnis:
NL29290.19	MP	Ebene 3b/Unfall-Öffnung/Schicht 3 von unten/Bitumenplatte	Probe enthält Chrysotil-Asbest
NL29290.20	MP	Ebene 3b/Unfall-Öffnung/Schicht 4 von unten/Estrich	kein Asbest nachweisbar
NL29290.21	MP	Ebene 3/südlich/Bodenfuge	kein Asbest nachweisbar
NL29290.22	MP	Ebene 3a/von Stahlträger aus Unfall-Öffnung/Schaumstoffband	kein Asbest nachweisbar
NL29290.23	MP	Ebene 3a/von Stahlträger aus Unfall-Öffnung/Klebeband	Probe enthält Chrysotil-Asbest
NL29290.24	MP	Ebene 3a/neben Unfall-Öffnung/Teppichrest	Probe enthält Chrysotil-Asbest
NL29290.25	MP	Ebene 3a/Unfall-Öffnung/Bitumenpappe	kein Asbest nachweisbar
NL29290.26	MP	Ebene 3a/Unfall-Öffnung/AZ-Platte	Probe enthält Chrysotil-Asbest
NL29290.27	MP	Ebene 3a/Unfall-Öffnung/KMF Vlies	Probe enthält Chrysotil-Asbest
NL29290.28	MP	Ebene 3a/aus offenen Mühsack neben Unfallstelle/Bitumenpappe	kein Asbest nachweisbar
NL29290.29	MP	Ebene 3a/aus offenen Mühsack neben Unfallstelle/AZ-Platte	Probe enthält Chrysotil-Asbest
NL29290.30	MP	Ebene 3a/Unfall-Öffnung/Estrich	kein Asbest nachweisbar
NL29290.31	MP	Ebene 3a/Probenbohrung Fa. Kluge/AZ-Platte	Probe enthält Chrysotil-Asbest

MP: Materialprobe

Fürth, den 06.08.2014

Stefan Lausen
- Laborleiter -

Anlage: Abbildungen und Elementspektren

Abbildung und Elementspektrum: Chrysotil-Asbest Fundstelle NL29290.3



Abbildung und Elementspektrum: Chrysotil-Asbest Fundstelle NL29290.11



Abbildung und Elementspektrum: Amphibol-Asbest Fundstelle NL29290.14

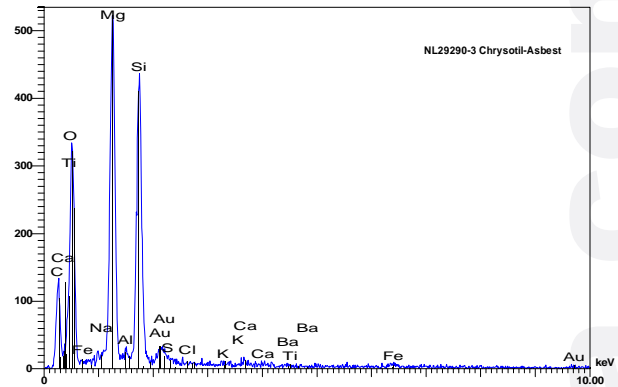
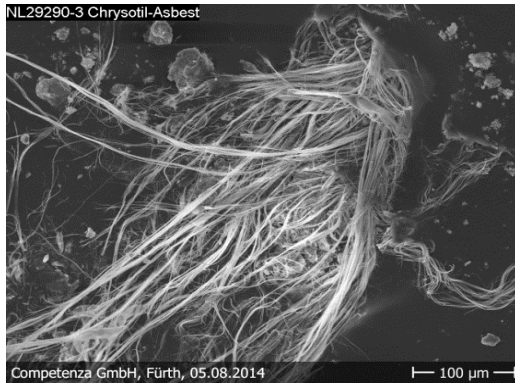

Abbildung und Elementspektrum: Chrysotil-Asbest Fundstelle NL29290.14

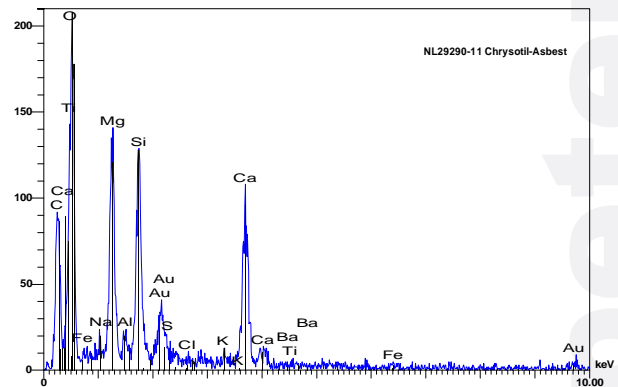
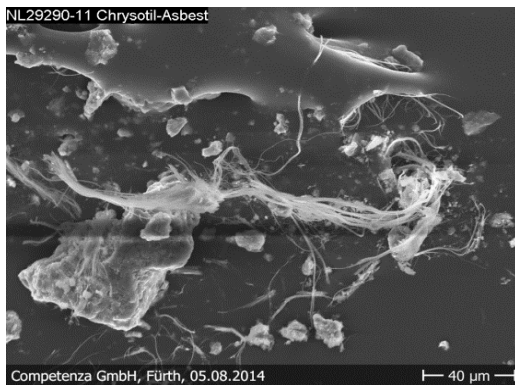

Abbildung und Elementspektrum: Chrysotil-Asbest Fundstelle NL29290.18

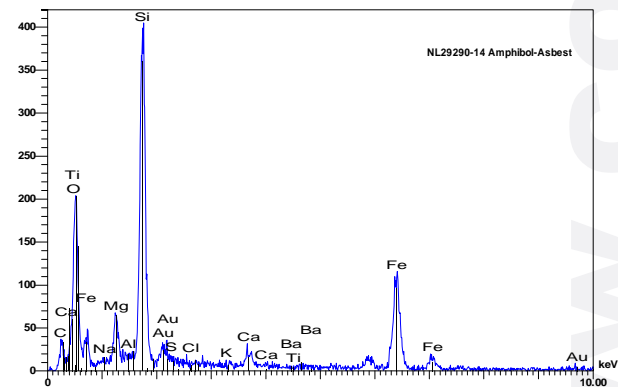
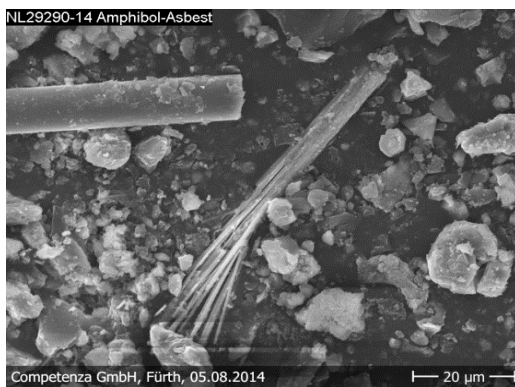

Abbildung und Elementspektrum: Chrysotil-Asbest Fundstelle NL29290.19

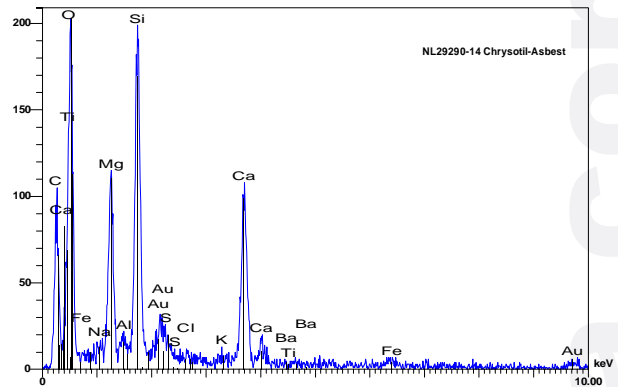

Abbildung und Elementspektrum: Chrysotil-Asbest Fundstelle NL29290.23

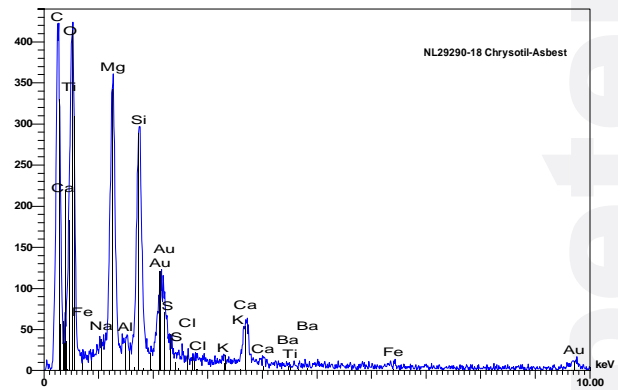
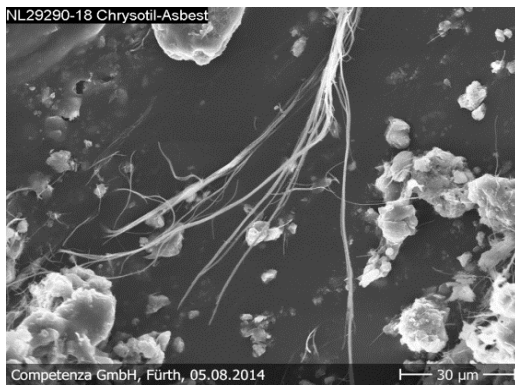

Abbildung und Elementspektrum: Chrysotil-Asbest Fundstelle NL29290.24

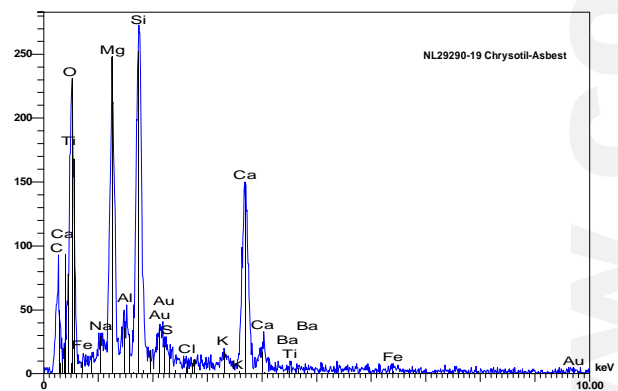
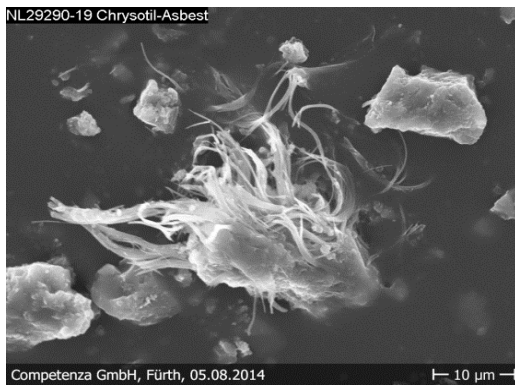

Abbildung und Elementspektrum: Chrysotil-Asbest Fundstelle NL29290.26

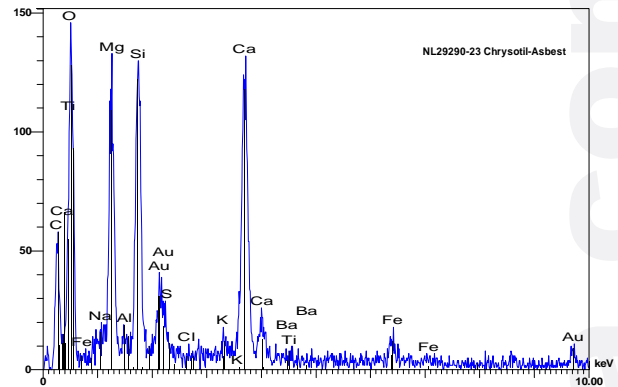
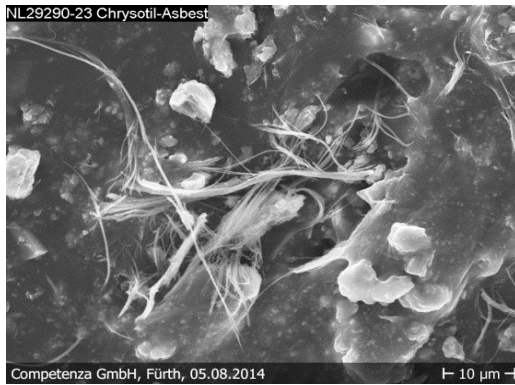

Abbildung und Elementspektrum: Chrysotil-Asbest Fundstelle NL29290.27

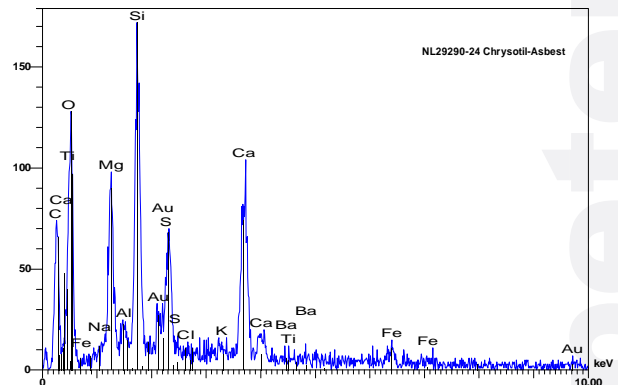

Abbildung und Elementspektrum: Chrysotil-Asbest Fundstelle NL29290.29

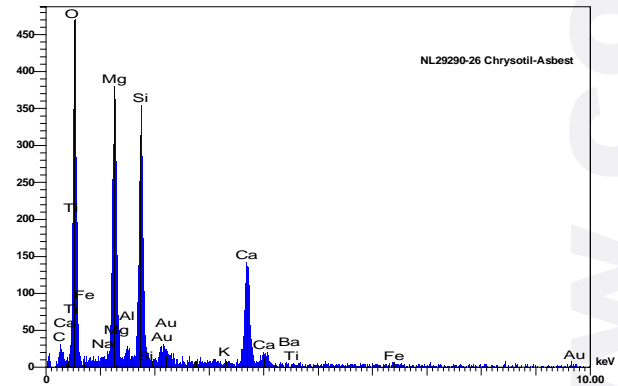

Abbildung und Elementspektrum: Chrysotil-Asbest Fundstelle NL29290.31

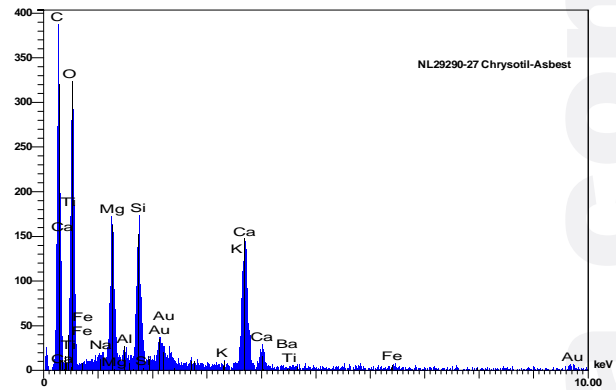
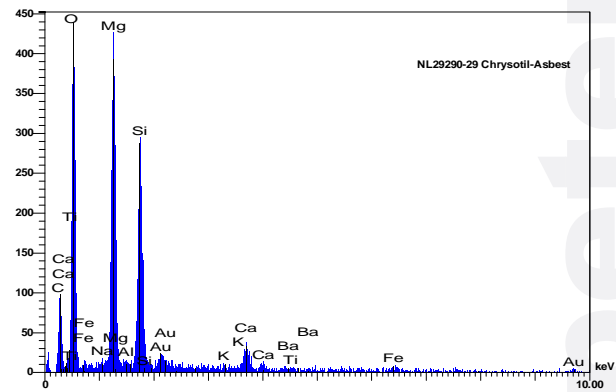
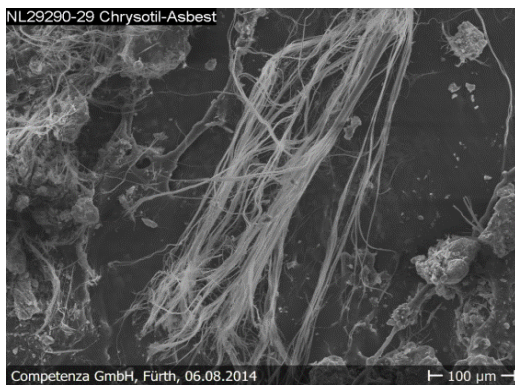