

WiSe 2024/25 Einführungsveranstaltungen der MINT-Fächer – 7. bis 18. Oktober 2024

Datum	Uhrzeit	Raum	Veranstaltung	Veranstalter
Mo 07.10.2024	09.00-10.00	M 629	Einführungsveranstaltung Chemie (B.Sc. + B.Ed.)	Fachbereich Chemie
Mo 07.10.2024	11.00-12.30	R 513	Einführungsveranstaltung Informatik B.Sc.	Fachbereich Informatik und Informationswissenschaften
	11.00-12.30	M 627	Einführungsveranstaltung Informatik B.Ed.	
Di 15.10.2024	13.30-16.45	M 629	Begrüßung durch Arbeitsgruppen des FB Informatik	
Di 15.10.2024	10.00-12.30	R 711	Einführungsveranstaltung Physik B.Sc.	Fachbereich Physik
	10.00-12.30	P 602	Einführungsveranstaltung Physik B.Ed.	
Di 15.10.2024	08.15-09.45	R 712	Einführungsveranstaltung Biologie B.Sc.	Fachbereich Biologie
Mi 16.10.2024	10.00-11.30	M 628	Einführungsveranstaltung Biologie B.Ed.	
Mi 16.10.2024	nachmittags	tba	Ersti-Café Mathematik	Fachbereich Mathematik und Statistik

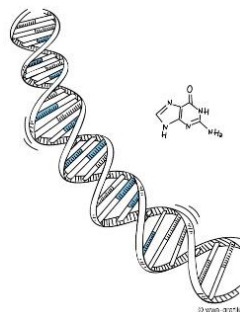

$$\zeta(s) = \sum_{n=1}^{\infty} \frac{1}{n^s}$$

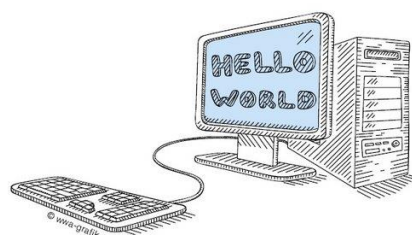